

Cours Agroforesterie : s'ouvrir à la diversité des possibles



Photo : Alice Dind et Nathaniel schmid (FiBL)

Mercredi 06.04.2022, de 9h à 16h30

**Retropomme, Verger conservatoire de Pierre-à-Bot,
Neuchâtel**

Programme du mercredi 6 avril 2022

Heure	Thème	Intervenant-e
09h00	Accueil des participant-e-s	Alice Dind, Nathaniel Schmid (FiBL)
09h15	Salutations, présentation du programme et des intervenants, tour de table	Alice Dind, Nathaniel Schmid (FiBL)
09h40	Introduction à la géologie : pourquoi s'intéresser au sous-sol en agroforesterie, principes et lectures géologiques	Damien Zappa (FiBL)
10h15	Aptitude agricole d'un site : paramètres sol et agroforesterie	Marina Wendling (FiBL)
10h45	Pause bol d'air	
11h00	Paysage et agroforesterie	Bruno Sirven (Arbre et paysage 32) (via Zoom)
12h15	Repas	
13h30	Visite du verger conservatoire de Retropomme : l'arbre et ses besoins	Boris Bachofen (Retropomme)
14h45	Ateliers	Tous et toutes
16h30	Fin de la journée	

Les organisateur-trice-s se réservent le droit de modifier le programme si nécessaire.

Intervenantes et intervenants

Alice Dind, FiBL, 1001 Lausanne 078 610 07 49, alice.dind@fibl.org

Nathaniel Schmid, FiBL, 1001 Lausanne, 079 783 67 42, nathaniel.schmid@fibl.org

Damien Zappa, FiBL, 1001 Lausanne

Marina Wendling, FiBL, 1001 Lausanne

Bruno Sirven, géographe et expert agroforestier, Arbre et Paysage 32, 32000 Auch, France

Boris Bachofen, Association Retropomme, Pierre-à-Bot, Neuchâtel

Responsables du cours

Alice Dind, 078 610 07 49, alice.dind@fibl.org

Coûts

(Y compris la documentation)

- | | |
|-------------------------------|-------------------------|
| • Agricultrices, agriculteurs | Fr. 90.— |
| • Autres personnes | Fr. 150.— |
| • Repas de midi (buffet) | Compris dans le forfait |

Inscription

Par internet, en allant sur l'adresse suivante: <https://anmeldeservice.fibl.org/event/6901c2d3-aff1-4df5-a7c6-6648d31f5624/regPage:948ea50c-6b01-477c-9582-f49e32014ffb>

Par téléphone au 078 610 07 49 ou par email à alice.dind@fibl.org

Délai d'inscription

Lundi 4 avril 2022

Conditions générales : si une personne s'est annoncée pour le cours puis se désinscrit durant les 5 derniers jours précédant le cours, un montant de Fr. 40.- lui est facturé. Si une personne inscrite ne vient pas au cours et ne l'a pas fait préalablement savoir, les coûts complets de cours lui sont facturés.

Renseignements

Auprès d'Alice Dind, FiBL, ou du :

Secrétariat des cours du FiBL, Stefanie Leu

Ackerstrasse 113 / Case postale 219

CH-5070 Frick

Tél. +41 62 865 72 74, Fax +41 62 865 72 73

Si une personne ne peut pas participer au cours, elle a la possibilité de commander la documentation du cours auprès de l'organisatrice, Alice Dind.

Adresse :

Association Retropomme, Verger conservatoire de Pierre-à-Bot

Route de Pierre-à-Bot 94

2000 Neuchâtel

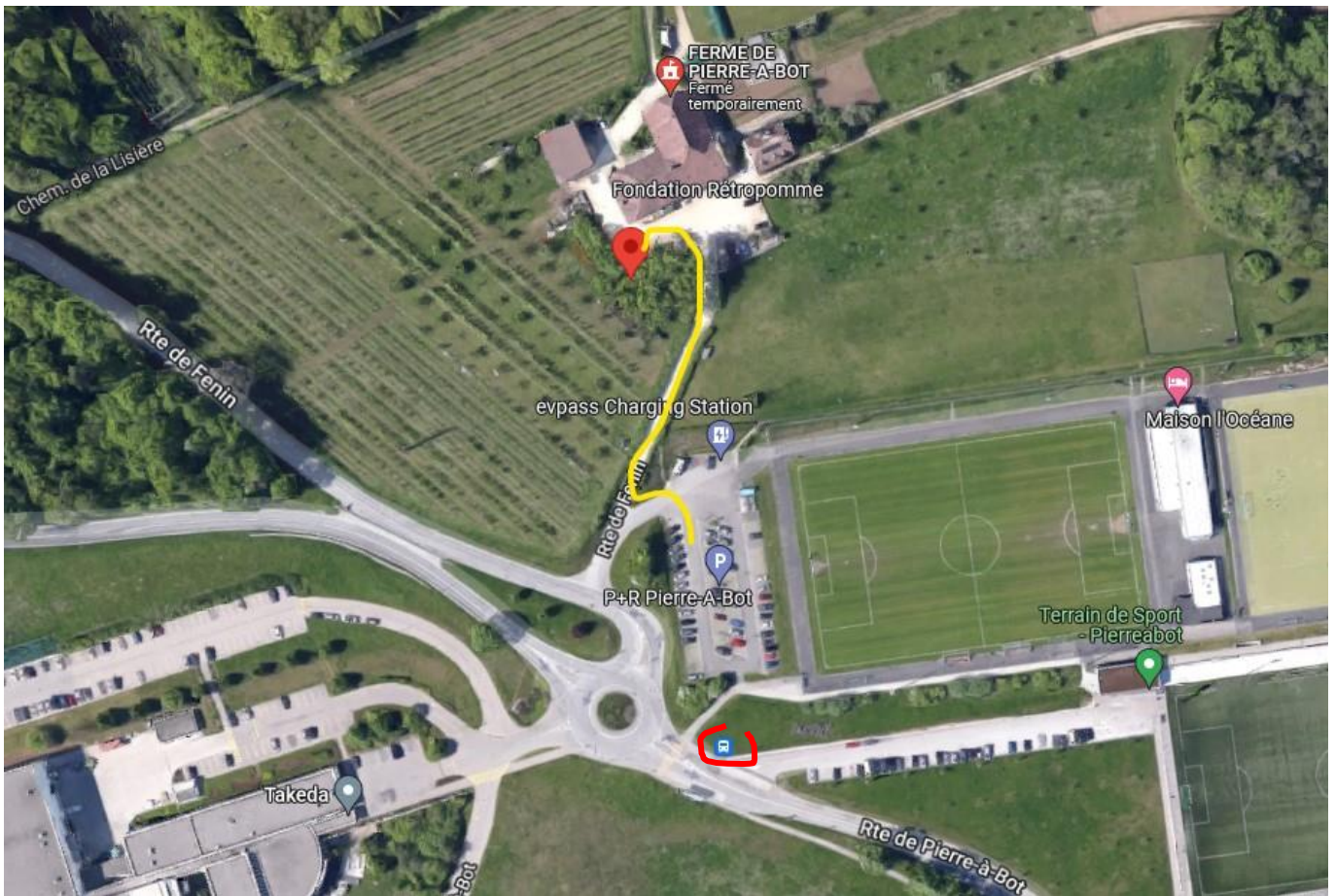

Parking payant (tarifs ci-dessous) P+R Pierre-A-Bot, puis monter comme indiqué.



Transports publics : depuis la gare de Neuchâtel, bus 109 (direction Trois-Chênes) ou 421 (direction Cernier centre), arrêt Trois-Chênes